

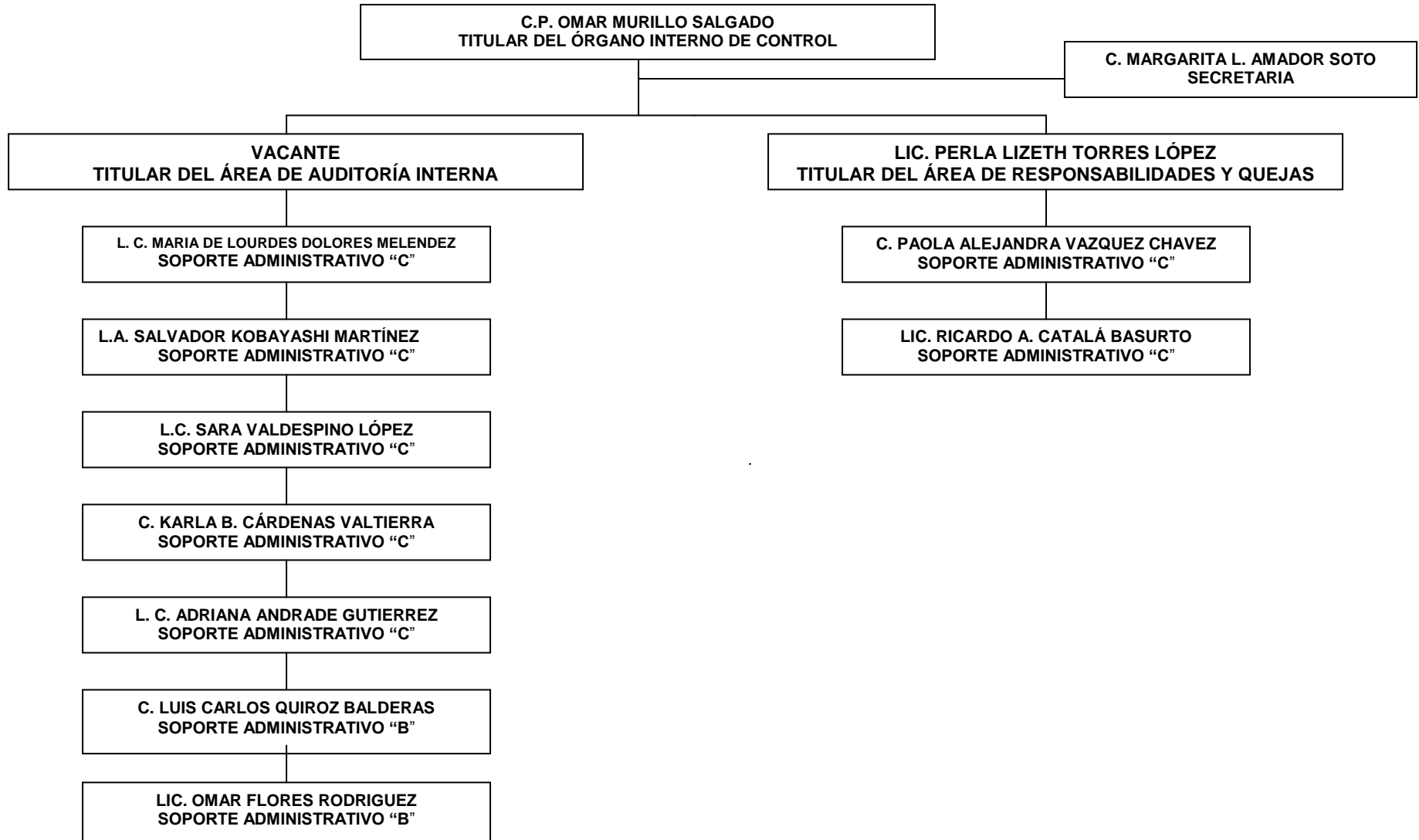

ÓRGANO INTERNO DE CONTROL  
PLANTILLA FUNCIONAL Y OCUPACIONAL AL 30 DE JUNIO DE 2011  
ANEXO 7





ÁREA DE AUDITORIA INTERNA  
PLANTILLA FUNCIONAL Y OCUPACIONAL AL 30 DE JUNIO DE 2011

NO. EMPLEADO	NOMBRE	PLAZA	SUELDO BRUTO
6673	C.P. OMAR MURILLO SALGADO	DIRECTOR DE ÁREA	56,129.24
6239	LIC. PERLA LIZETH TORRES LÓPEZ	JEFE DE DEPARTAMENTO	34,782.84
	<b>VACANTE</b>	JEFE DE DEPARTAMENTO	34,782.84
6226	L.A. SALVADOR KOBAYASHI MARTÍNEZ	SOPORTE ADMINISTRATIVO C	16,242.00
6580	C. KARLA B. CÁRDENAS VALTIERRA	SOPORTE ADMINISTRATIVO C	16,242.00
6579	L.C. SARA VALDESPINO LÓPEZ	SOPORTE ADMINISTRATIVO C	16,242.00
6668	L.C. MARIA DE LOURDES DOLORES MELENDEZ	SOPORTE ADMINISTRATIVO C	16,242.00
6667	L.C. ADRIANA ANDRADE GUTIÉRREZ	SOPORTE ADMINISTRATIVO C	13,663.00
6684	C. PAOLA ALEJANDRA VAZQUEZ CHAVEZ	SOPORTE ADMINISTRATIVO C (EVENTUAL)	16,242.00
6729	LIC. OMAR FLORES RODRIGUEZ	SOPORTE ADMINISTRATIVO B	16,242.00
6046	C. LUIS CARLOS QUIROZ BALDERAS	SOPORTE ADMINISTRATIVO B	13,663.00
6652	LIC. RICARDO ARTURO CATALÀ BASURTO	SOPORTE ADMINISTRATIVO C	16,242.00
5719	C. MARGARITA L. AMADOR SOTO	SECRETARIA	10,773.82